

ETHISCHE FRAGEN IM DIGITALZEITALTER

rtwe

rtwe-Ringvorlesung

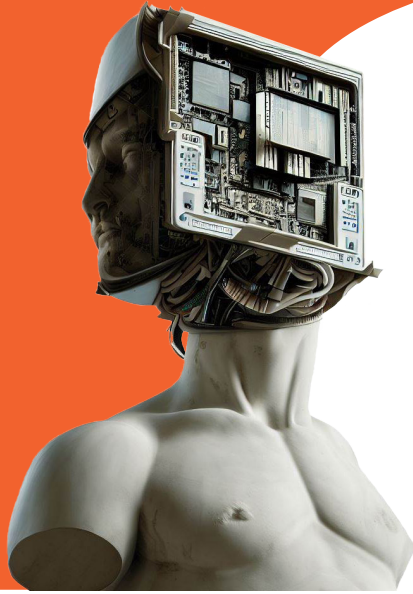

Sollte sich der Mensch mit Maschinen fusionieren? Brauchen wir noch eine Privatsphäre? Was unterscheidet den Mensch von Künstlicher Intelligenz, wo ist sein Platz in der Welt und wie kann ein gutes Leben unter den Bedingungen ständiger Veränderung aussehen?

Das beginnende Digitalzeitalter wirft fundamentale ethische Fragen auf. Die landesweite Ringvorlesung des Referats für Technik- und Wissenschaftsethik (rtwe) bringt Expertinnen und Experten zusammen, die über die ethischen Aspekte der technologiegetriebenen Transformation der Welt nachdenken.

Infos zu Streaming-Links
und Veranstaltungsorten:

ringvorlesung.rtwe.de
www.rtwe.de



Programm

17.10.2023	16:30 Uhr	30.11.2023	17:00 Uhr
Der unterlegene Mensch – wirklich? Zum Verhältnis von Menschenbildern und Digitaltechnik <i>Prof. Dr. Armin Grunwald</i>		QuantifiedSelf: Körperbilder von Bodyshaming über Bodypositivity bis zum Fitnesswahn <i>Jan Thomas Otte</i>	
26.10.2023	17:00 Uhr	07.12.2023	18:00 Uhr
Künstliche Intelligenz als Religion <i>Prof. Dr. Ziad Mahayni</i>		Künstliche Intelligenz als Partner oder Konkurrent in der Wirtschaftswelt? Evidenzbasierte Einsichten <i>Prof. Dr. Bodo Herzog</i>	
02.11.2023	16:30 Uhr	14.12.2023	16:30 Uhr
Künstliche Intelligenz: Prometheus oder Büchse der Pandora? Herausforderungen für eine narrative Ethik der KI <i>Prof. Dr. Petra Grimm</i>		Umweltgerechtigkeit im digitalen Zeitalter: Kann KI Umwelt und Klima retten? <i>Prof. Dr. Gotthold A. Balensiefen</i>	
10.11.2023	10:00 Uhr	10.01.2024	16:30 Uhr
Von Angesicht zu Angesicht: Mensch bleiben im Spiegel der Künstlichen Intelligenz <i>Kathrin Schwan</i> <i>Marc Ritter</i> <i>Dr. Christian Daniel</i>		Ethische Aspekte für einen verantwortlichen Lebens- und Leitungsstil in stürmischen Zeiten digitaler und technologischer Transformationen. <i>Prof. Dr. Johannes Junker</i>	
16.11.2023	17:00 Uhr	17.01.2024	17:00 Uhr
Digitale Ethik und der Umbau der Gesellschaft: Digitalkompetenz für die Datensphäre <i>Prof. Dr. Oliver Zöllner</i>		Digitalisierung der frühen Kindheit <i>Prof. Dr. Nina Kölsch-Bunzen</i> <i>Prof. Dr. Marion Weise</i>	
23.11.2023	17:30 Uhr		
Der kluge Chatbot-Effekt – Ist Verstehen nur eine statistische Funktion? <i>Dr. Georg Zemanek</i>			

ONLINE
VORLESUNG!